

EDUCAÇÃO

APRENDIZAGEM ANOS INICIAIS - ANA - RESULTADOS - MATEMÁTICA

Figura 2 - Distribuição percentual dos estudantes dos anos iniciais, por nível de proficiência, Matemática (prova objetiva), na Rede Municipal de Ensino de Belém em 2016.



Tabela 4 - Distribuição percentual dos estudantes dos anos iniciais, por nível de proficiência, Matemática (prova objetiva), na Rede Municipal de Ensino de Belém em 2016.

Nível	Distribuição percentual dos estudantes por nível de proficiência ¹ - Matemática (prova objetiva)	2016
Nível 1 (Até 425 pontos)	Neste nível, os estudantes provavelmente são capazes de: - Ler horas e minutos em relógio digital; medida em instrumento (termômetro, régua) com valor procurado explícito. - Associar figura geométrica espacial ou plana a imagem de um objeto; contagem de até 20 objetos dispostos em forma organizada ou desorganizada à sua representação por algarismos. - Reconhecer planificação de figura geométrica espacial (paralelepípedo). - Identificar maior frequência em gráfico de colunas, com quatro categorias, ordenadas da maior para a menor. - Comparar espessura de imagens de objetos; quantidades pela contagem, identificando a maior quantidade, em grupos de até 20 objetos organizados.	34,58%
Nível 2 (Maior que 425 até 525 pontos)	Além das habilidades descritas no nível anterior, os estudantes provavelmente são capazes de: - Associar a escrita por extenso de números naturais com até 3 ordens à sua representação por algarismos. - Reconhecer figura geométrica plana (triângulo, retângulo, quadrado e círculo) a partir de sua nomenclatura. - Identificar o intervalo em que se encontra uma medida apresentada em um instrumento (balança analógica); registro de tempo em calendário; frequência associada a uma categoria em gráfico de colunas ou de barras, com quatro categorias; informação ou frequência associada a uma categoria em tabela simples ou de dupla entrada (com o máximo de 3 linhas e 4 colunas, ou 4 linhas e 3 colunas); a composição de um número natural de 2 algarismos, dada sua decomposição em ordens. - Comparar comprimento de imagens de objetos; quantidades pela contagem, identificando a maior quantidade, em grupos de até 20 objetos desorganizados; quantidades pela contagem, identificando quantidades iguais; números naturais não ordenados com até 3 algarismos. - Completar sequências numéricas crescentes de números naturais, de 2 em 2, de 4 em 4, de 5 em 5 ou de 10 em 10. - Calcular adição envolvendo dois números naturais de até 3 algarismos sem reagrupamento; subtração envolvendo dois números naturais de até 2 algarismos sem reagrupamento. - Determinar valor monetário de cédulas ou de agrupamento de cédulas e moedas, sem envolver reagrupamento de centavos em reais. - Resolver problema de adição ou subtração envolvendo números naturais de até 2 algarismos, sem reagrupamento nos cálculos, com o significado de acrescentar ou retirar e em que o estado final é desconhecido; problema de multiplicação ou divisão envolvendo números naturais de até 2 algarismos, sem reagrupamento nos cálculos, com o significado de metade e em que o tamanho do grupo é desconhecido.	33,26%
Nível 3 (Maior que 525 até 575 pontos)	Além das habilidades descritas nos níveis anteriores, os estudantes provavelmente são capazes de: - Associar um agrupamento de cédulas e/ou moedas, com apoio de imagem ou dado por meio de um texto, a outro com mesmo valor monetário. - Identificar frequências iguais em gráfico de colunas, com quatro categorias; gráfico que representa um conjunto de informações dadas em um texto; frequência associada a uma categoria em tabela de dupla entrada (com mais de 4 colunas, ou mais de 4 linhas). - Completar sequência numérica decrescente de números naturais não consecutivos. - Calcular adição envolvendo dois números naturais de até 3 algarismos e apenas um reagrupamento (na ordem das unidades ou das dezenas); subtração envolvendo dois números naturais, em que pelo menos um deles tem 3 algarismos, sem reagrupamento. - Resolver problema de adição ou subtração envolvendo números naturais de 1 ou 2 algarismos, com ou sem reagrupamento nos cálculos, com o significado de retirar e em que o estado inicial ou o estado final é desconhecido.	16,40%

APRENDIZAGEM ANOS INICIAIS - ANA - RESULTADOS - MATEMÁTICA

Tabela 4 - Distribuição percentual dos estudantes dos anos iniciais, por nível de proficiência, Matemática (prova objetiva), na Rede Municipal de Ensino de Belém em 2016.

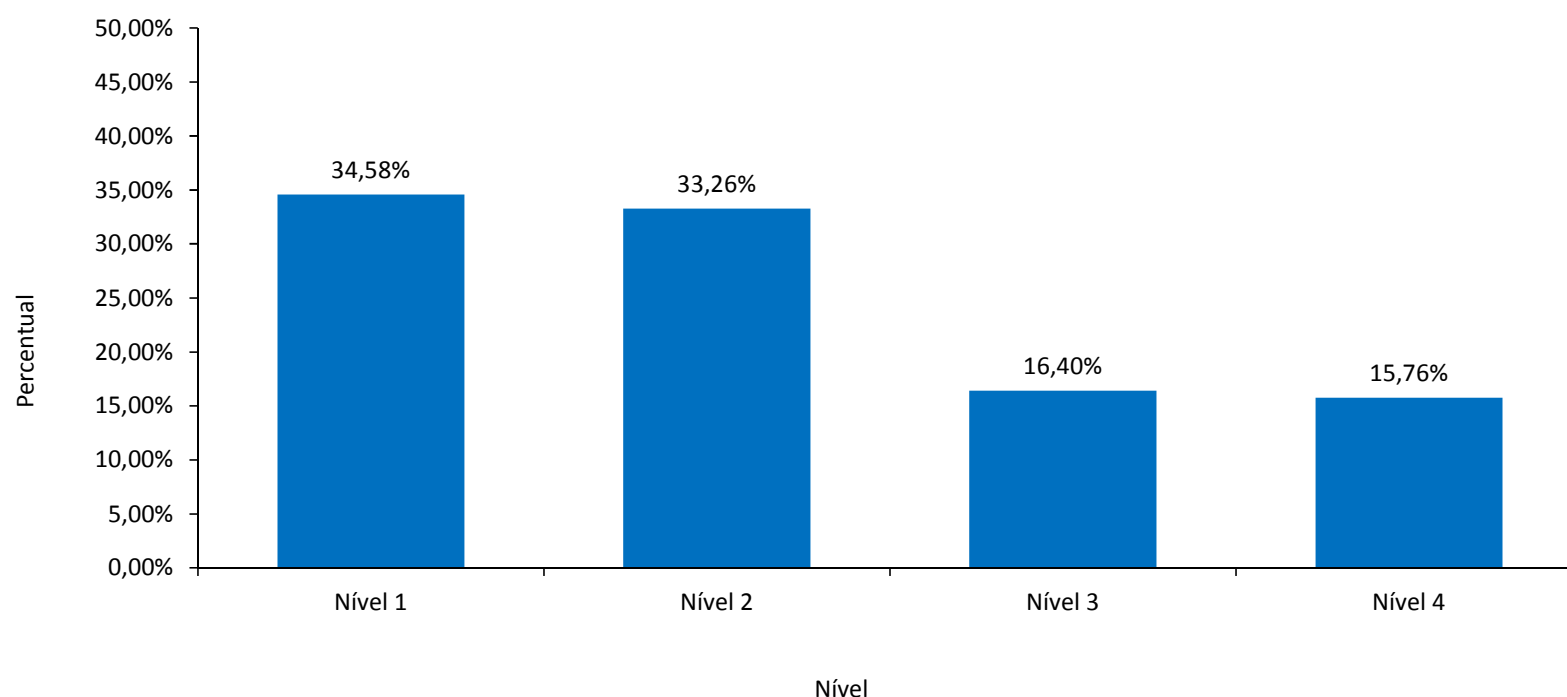
Nível	Distribuição percentual dos estudantes por nível de proficiência ¹ - Matemática (prova objetiva)	2016
Nível 4 (Maior que 575 pontos)	Além das habilidades descritas nos níveis anteriores, os estudantes provavelmente são capazes de: - Inferir medida em instrumento (termômetro) com valor procurado não explícito. - Ler horas e minutos em relógios analógicos, identificando marcações de 10, 30 e 45 minutos, além de horas exatas. - Identificar composição ou decomposição aditiva de números naturais com até 3 algarismos, canônica (mais usual, ex.: $123 = 100 + 20 + 3$) ou não canônica (ex.: $123 = 100 + 23$); composição de um número natural de 3 algarismos, dada sua decomposição em ordens; uma categoria associada a uma frequência específica em gráfico de barra, com quatro categorias. - Calcular adição envolvendo dois números naturais de até 3 algarismos e mais de um reagrupamento (na ordem das unidades e das dezenas); subtração envolvendo dois números naturais com até 3 algarismos, com reagrupamento. - Resolver problema de adição ou subtração, envolvendo números naturais de até 3 algarismos, com ou sem reagrupamento nos cálculos, com o significado de comparar e em que a diferença, a menor ou a maior quantidade seja desconhecida; problema de adição ou subtração, envolvendo números naturais de até 3 algarismos, com reagrupamento nos cálculos, com o significado de acrescentar e em que o estado inicial é desconhecido; problema de multiplicação ou divisão envolvendo números naturais de até 2 algarismos, com ou sem reagrupamento nos cálculos, com o significado de formação de grupos iguais e em que o produto é desconhecido; problema de multiplicação ou divisão envolvendo números naturais de até 2 algarismos, com apoio de imagem ou não, com o significado de formação de grupos iguais e em que o tamanho do grupo ou o número de grupos é desconhecido; problema de multiplicação ou divisão envolvendo números naturais de até 2 algarismos, sem reagrupamento nos cálculos, com o significado de comparar, incluindo dobro ou triplo, em que a maior quantidade é desconhecida; problema de multiplicação ou divisão envolvendo números naturais de 2 algarismos, com o significado de comparar, incluindo terça ou quarta parte, em que a menor quantidade é desconhecida.	15,76%

Fonte: INEP-MEC. Painel Educacional Municipal.

Nota: Estudantes do 3º ano do Ensino Fundamental da sua Rede Municipal (RM) por nível da Escala. ¹Proficiência é capacidade para realizar algo, dominar certo assunto e ter aptidão em determinada área do conhecimento.